



CLUB ALPINO ITALIANO - Sezione di SALERNO



SCHEDA ESCURSIONE

TITOLO		DATA	18-7-2021
Località escursione	Monte San Giacomo - Rifugio Cervati		Gruppo montuoso Monte Cervati
Luoghi principali lungo il percorso (con quote)			
Località e ora di ritrovo (anche più di una)	Parco Pinocchio 8.00	Trasferimento	
Intersezionale con			
Ora partenza escursione	10.00	Auto propria <input checked="" type="checkbox"/>	Treno <input type="checkbox"/>
Prenotazione entro	venerdì 16 luglio	Bus privato <input type="checkbox"/>	Bus di linea <input type="checkbox"/>
Contributo trasporto (bus o altro)			
Colazione a sacco	Sì <input checked="" type="checkbox"/> No <input type="checkbox"/>		
Acqua potabile lungo il percorso	Sì <input type="checkbox"/> No <input checked="" type="checkbox"/>		
Contributo pranzo	10 €		
Altri contributi (visite, ingressi, ...)			
Note organizzative	Per pranzare a Rifugio Cervati è necessario prenotarsi entro martedì 13 luglio		

Direttori di escursione	Nome	Cognome	Telefono	note
	Enzo	Butrico	3281176666	
	Ugo	Lazzaro	3493627515	
Altri accompagnatori				

PERCORSO				
Quota di partenza (m)	1175			
Quota massima (m)	1597			
Dislivello in salita (m)	420			
Dislivello in discesa (m)	320			
Tempo di percorrenza (ore)	4			
Difficoltà		T <input type="checkbox"/> T/E <input type="checkbox"/> E <input checked="" type="checkbox"/>	E/EE <input type="checkbox"/> EE <input type="checkbox"/>	EEA <input type="checkbox"/> EAI <input type="checkbox"/>
Lunghezza complessiva (km)	6			
Tipologia itinerario	circuito <input checked="" type="checkbox"/>	traversata <input type="checkbox"/>	andata e ritorno <input type="checkbox"/>	altro <input type="checkbox"/>
Sentieri CAI interessati (codici)				
Tipologia di terreno	sentiero <input checked="" type="checkbox"/>	sterrata <input checked="" type="checkbox"/> bosco <input checked="" type="checkbox"/>	rocce <input type="checkbox"/> asfalto <input type="checkbox"/>	tratti esposti <input type="checkbox"/>
Presenza di segnaletica CAI	Sì <input checked="" type="checkbox"/> No <input type="checkbox"/>	Parziale <input type="checkbox"/>	Altra segnaletica <input type="checkbox"/>	
Cartografia di riferimento	Carta			
Traccia GPS in allegato	Sì <input checked="" type="checkbox"/>	No <input type="checkbox"/>		

I Soci CAI che si presentino alla partenza per l'escursione senza aver dato nessun preavviso, se ammessi a partecipare dal Direttore di escursione, devono essere muniti della "Tessera CAI" per il controllo del rinnovo del bollino annuale.

I Direttori di escursione devono verificare che i partecipanti non iscritti al CAI o Soci non in regola con il tesseramento dell'anno in corso, abbiano attivato, entro venerdì sera in Sezione, la copertura della Polizza assicurativa del CAI con relativo pagamento: il Presidente ed il Consiglio Direttivo declinano ogni responsabilità per l'inosservanza da parte dei Direttori d'escursione e/o degli escursionisti di quanto previsto dalla Polizza di Assicurazione del CAI Nazionale.

I Soci ed i Direttori di escursione devono attenersi a quanto indicato nello Statuto ed nei regolamenti della sezione.

Club Alpino Italiano - Sezione di Salerno
Escursione del 18 luglio 2021
Al Rifugio Cervati attraverso i Gravettoni

Direttori: Enzo Butrico - 328.1176666; Ugo Lazzaro - 349.3627515

Partenza: Parco Pinocchio (SA) ore 8:00

Monte San Giacomo ore 9:45

Da Monte San Giacomo la via più diretta per raggiungere il Rifugio Cervati e successivamente la cima è il Vallone dell'Acqua che suona. E le nostre escursioni hanno quasi sempre scelto questo percorso tanto da farlo diventare un classico. Qualche volta, sempre da Monte San Giacomo, si prosegue oltre Vallescura, si supera Vallicelli e si segue il sentiero per Collata La Gorla fino al ricongiungimento al Sentiero Italia che proviene da Sanza e prosegue verso la cima. Mai, o quasi mai, viene proposta l'alternativa di questa escursione: arrivare al Rifugio Cervati, e, per chi vuole, alla cima, partendo dalla località Varrengelica (al km 12 della strada provinciale 72a) tre chilometri prima di arrivare all'Acqua che suona. Sì, non è la strada più breve, ma è la più graduale ed è quella che attraversa una successione di inghiottitoi, detti per l'appunto Gravettoni, che, insieme al bellissimo bosco che li circonda, costituiscono una meraviglia nella meraviglia di questa parte del Parco.

Quindi partiamo da Monte San Giacomo, con le auto, prendendo la strada provinciale SP72a e continuiamo per circa 9 km, prima di fermarci a prendere acqua alla Fontana Fossetelle che incontreremo, sulla nostra destra, leggermente sottoposta alla strada. Da essa si dipartono due sterrate, una scende verso le masserie sottostanti, l'altra sale leggermente e arriva alla Serra del Raccio dove due grandi tralicci dell'alta tensione segnano il confine con il comune di Piaggine. Riprendiamo la strada provinciale SP72a e continuiamo per altri 3 km fino ad una curva dove troviamo, sulla destra, anche lo spazio per lasciare le macchine.

La nostra escursione comincia qui con una sterrata che sale a destra se abbiamo le spalle rivolte alla strada. Durante tutto il percorso ci accompagneranno i segni bianchi e rossi del CAI. Andiamo avanti per 1 km, superando due tornanti a sinistra, fino ad uno sbarramento in filo spinato e pali che apriamo e richiudiamo senza difficoltà dopo essere passati tutti.

Continuiamo in piano su una traccia resa più evidente dal passaggio di mezzi fuoristrada fino ai piedi di un ripido pendio nel bosco. Proseguiamo in salita, sempre seguendo i segni, fino a quando, dopo circa un quarto d'ora, non ritroviamo il piano e poi un'altra sterrata che proviene da Piaggine. Si tratta della strada provinciale 388 che seguiamo fino ad un bivio. A destra la strada prosegue per Piaggine mentre noi andiamo a sinistra dove dopo circa 100 metri inizia il percorso dei Gravettoni indicato anche da un cartello.

Da qui in poi niente più sterrate ma un sentiero che ci offre subito tutta la bellezza del bosco circostante tra alberi, rocce, muschi, felci e con gli inghiottitoi che portano alle viscere della terra e i faggi secolari che da queste sembrano spuntare, mentre, ogni tanto, una radura erbosa ci apre lo sguardo verso il Cervati. Continuiamo così, sempre seguendo i segni, fino a raggiungere dopo circa quaranta minuti un ultimo spiazzo erboso. Qui inizia un piccolo circuito ad anello che ci offre la vista del più spettacolare dei fenomeni di carsismo del nostro itinerario. Un muro di roccia attraversa un profondo avvallamento e la forma regolare della grande apertura che lo trapassa fa pensare al portale di ingresso di un'antica dimora regale ormai in rovina. Ritorniamo sullo spiazzo erboso e prendiamo una sterrata che sale leggermente verso destra fino a raggiungere subito dopo la sterrata che viene da Piaggine. Svoltiamo a sinistra e continuiamo attraversando il bosco dei Temponi che bisogna visitare in autunno, quando le foglie di faggio sono un sipario di monete d'oro. Dopo quaranta minuti siamo al Rifugio Cervati che negli ultimi anni è stato il luogo di riferimento per chi volesse semplicemente trascorrere una giornata nei boschi, mangiando cose buone in allegria, ma

anche il posto dove gli escursionisti, in gruppo o solitari, hanno trovato ristoro e accoglienza, andando o ritornando dal Cervati, d'estate come d'inverno. Dopo aver consumato il nostro pasto ritorniamo, percorrendo la stessa strada dell'andata, fino allo spiazzo erboso dell'ultimo Gravettone. Qui scendiamo per una sterrata sulla nostra destra fino a raggiungere dopo cento metri la Fontana degli Zingari. Scendiamo, sempre seguendo i segni, nel Vallone dell'Acqua che suona che però, a causa della captazione effettuata più a monte, è privo di acqua e quindi anche del suo suono. Mezz'ora dopo raggiungiamo la strada asfaltata.

Difficoltà: E

Tipo di percorso: Circuito

Dislivello in salita: 422 m

Partenza: Km 12 SP 72° (Monte San Giacomo) (1175 m)

Arrivo: ai piedi del Vallone dell'acqua che suona (Monte San Giacomo) (1276 m)

Tempo: 3 ore per salire e 1 ora e mezza per scendere

CAI Salerno - Al Rifugio Cervati attraverso i Gravettoni - 18 luglio 2021 (scala 1:25.000)

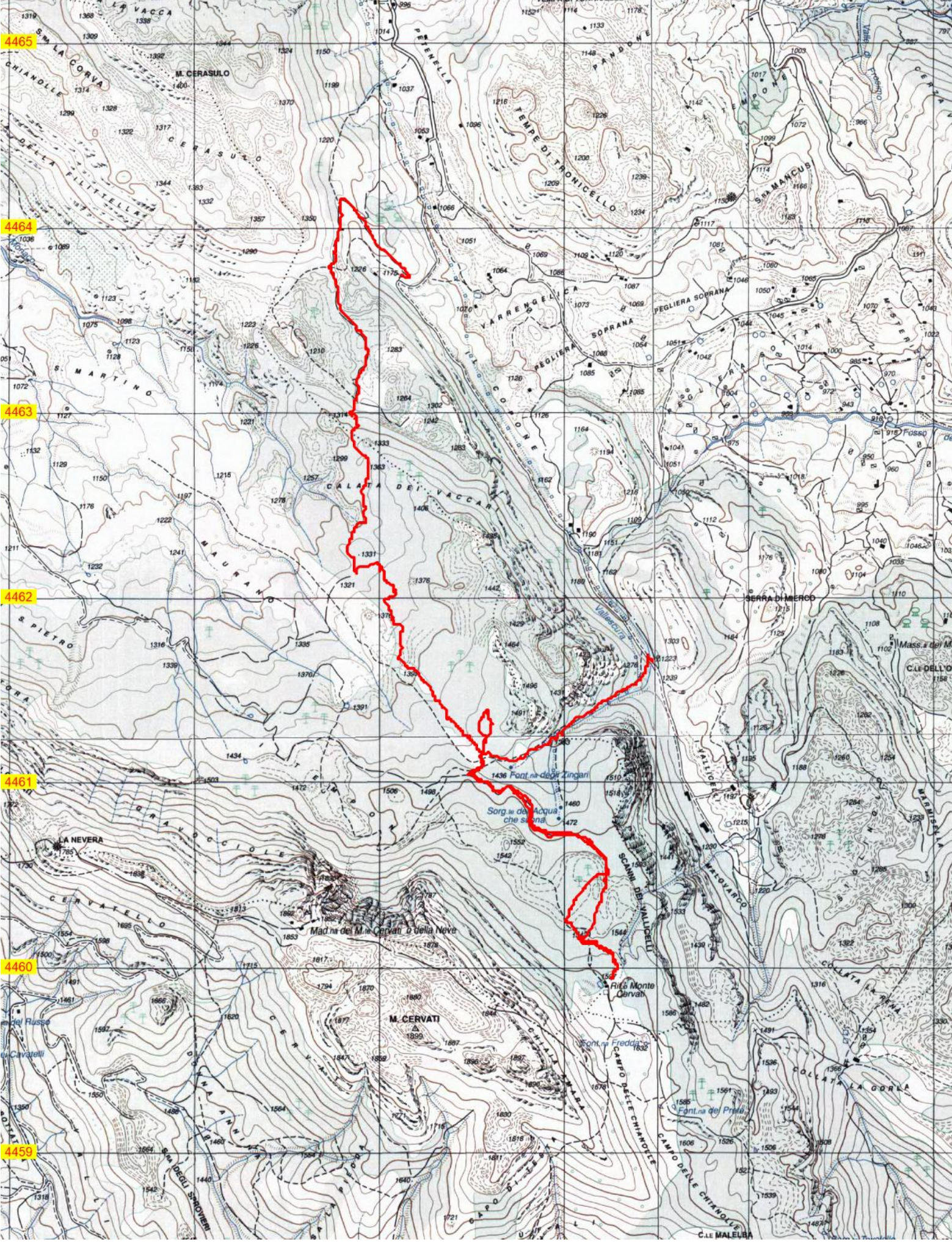

4465

4464

4463

4462

4461

4460

4459