



## CLUB ALPINO ITALIANO - Sezione di SALERNO

<b>TITOLO</b>	<b>TRA I VIGNETI E LE CANTINE DI TUFO</b>		DATA	<b>17/03/2019</b>
Località escursione	Tufo (AV)		Gruppo montuoso	<b>Colline irpine della Valle del Sabato</b>
Luoghi principali lungo il percorso (con quote)	Tufo (250 m) - Miniere di Zolfo (230 m) - Vigna Laure (300 m) – Colle Serrone (350 m) Tufo (250 m)			
Località ritrovo	Salerno		Trasferimento	
Intersezionale con			Auto propria <input type="checkbox"/>	Treno <input type="checkbox"/>
Ora partenza	7:15 P.za Concordia	7:30 Parco Pinocchio	Bus privato <input checked="" type="checkbox"/>	Bus di linea <input type="checkbox"/>
Prenotazione entro				
Contributo trasporto	Autobus 10 €			
Contributo pranzo				
Altri contributi	Degustazione 5 €			

Direttori di escursione	nome	cognome	telefono	note
	Paola	Daniele	3881693901	
	Rossana	Braca	3475854529	
<b>Altri soci responsabili</b>				

PERCORSO				
Quota di partenza (m)	250			
Quota massima (m)	490			
Dislivello in salita (m)	400			
Dislivello in discesa (m)	400			
Tempo di percorrenza (ore)	4			
Difficoltà	T <input type="checkbox"/> T/E <input checked="" type="checkbox"/> E <input type="checkbox"/> E/EE <input type="checkbox"/> EE <input type="checkbox"/> EAA <input type="checkbox"/> EAI <input type="checkbox"/>			
Lunghezza complessiva (km)	<b>12</b>			
Tipologia itinerario	circuito <input checked="" type="checkbox"/> traversata <input type="checkbox"/> andata e ritorno <input type="checkbox"/> altro <input type="checkbox"/>			
Sentieri CAI interessati (codici)				
Tipologia di terreno	sentiero <input type="checkbox"/> sterrata <input type="checkbox"/> bosco <input type="checkbox"/> rocce <input type="checkbox"/>			
Presenza di segnaletica	Sì <input type="checkbox"/> Parziale <input type="checkbox"/> No <input checked="" type="checkbox"/>			
Cartografia di riferimento				
Traccia GPS	Sì <input checked="" type="checkbox"/> No <input type="checkbox"/>			

**I Soci CAI che si presentino alla partenza per l'escursione, senza aver dato nessun preavviso, se ammessi a partecipare dal Direttore di escursione, devono essere muniti della "Tessera CAI " per il controllo del rinnovo del bollino annuale.**

**I Direttori di escursione devono verificare che i partecipanti non iscritti al CAI o Soci non in regola con il tesseramento dell'anno in corso, abbiano attivato, entro venerdì sera in Sezione, la copertura della Polizza assicurativa del CAI con relativo pagamento: il Presidente ed il Consiglio Direttivo declinano ogni responsabilità per l'inosservanza da parte dei Direttori d'escursione e/o degli escursionisti di quanto previsto dalla Polizza di Assicurazione del CAI Nazionale.**

**I Soci ed i Direttori di escursione devono attenersi a quanto indicato nello Statuto ed nei regolamenti della sezione.**



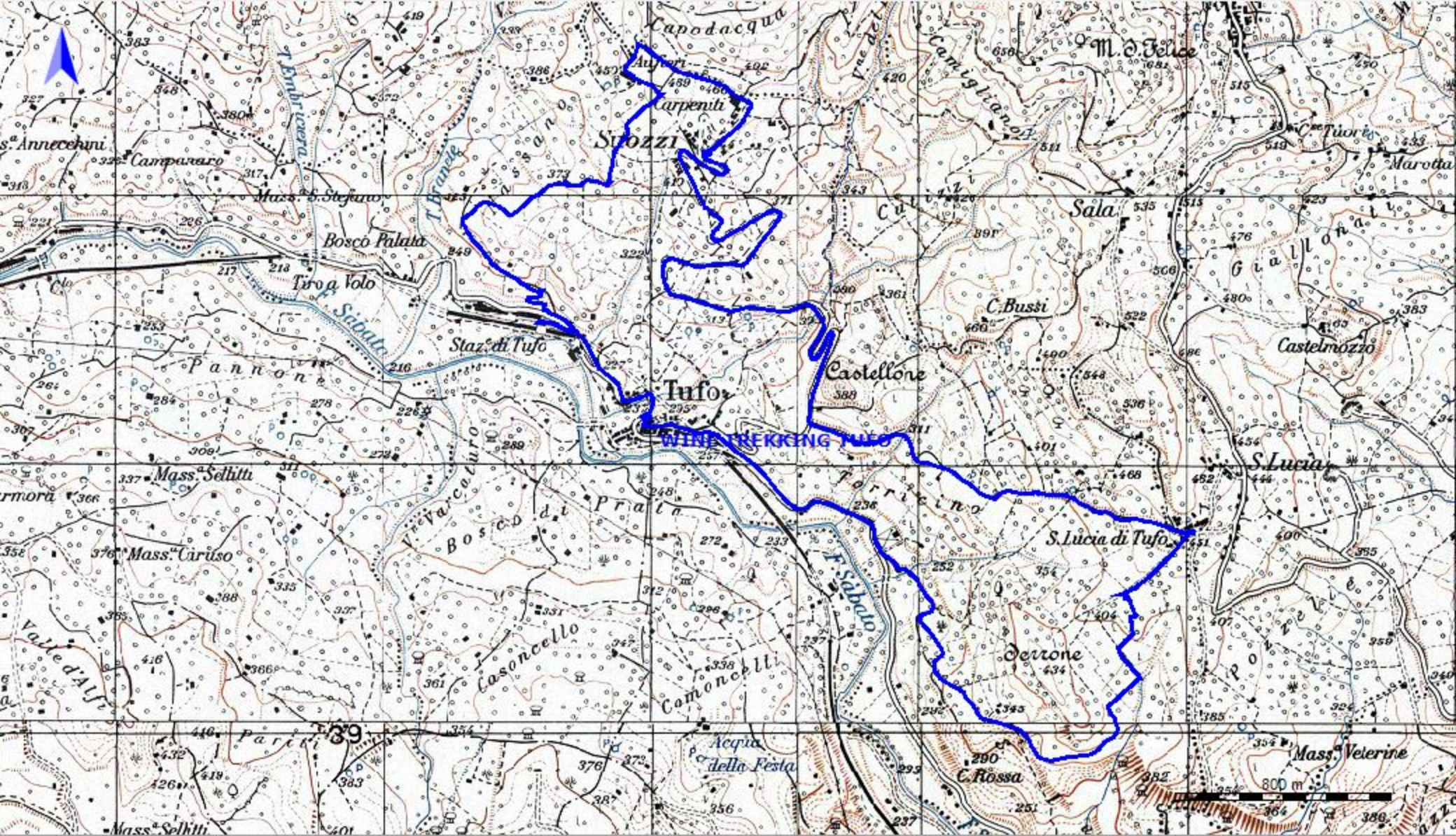



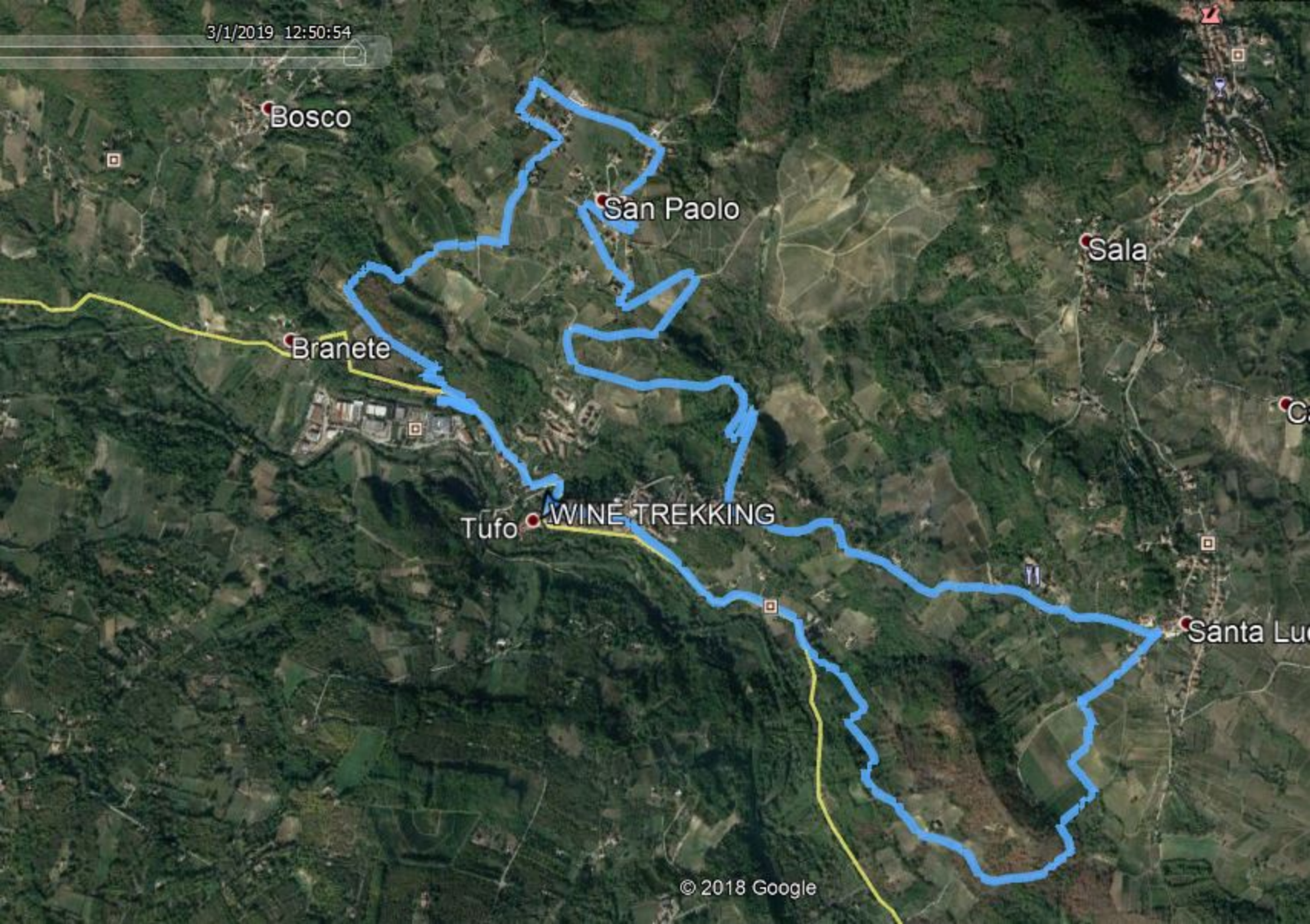

Bosco

San Paolo

Sala

Branete

Tufo WINE TREKKING

Santa Lu



3/1/2019 12:50:54

Campore

Santa Paolina

Marotta

Sala

Castelmozzo

Santa Lucia

San Paolo

Via S...

WINE TREKKING

Tufo

Branete

© 2018 Google

Google Earth

